

PADO PA-4.5 GEOMETRIJA M 1:50

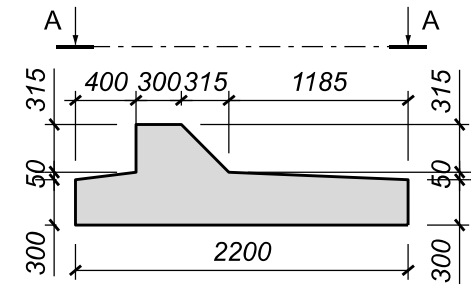

VAIZDAS A-A M 1:50

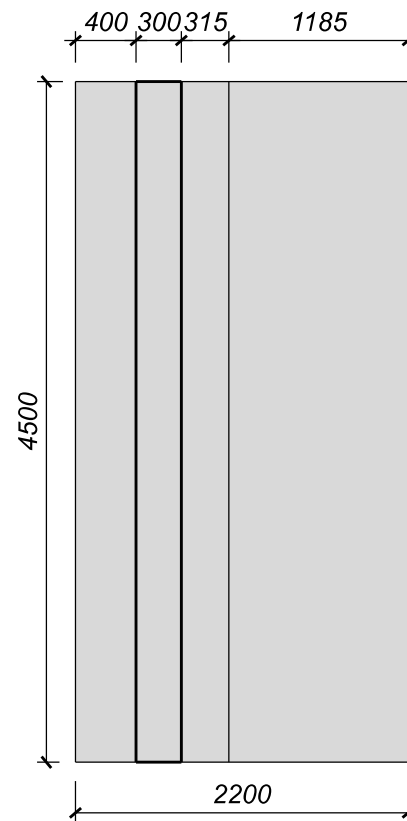

PADO PA-4.5 ARMAVIMAS M 1:20

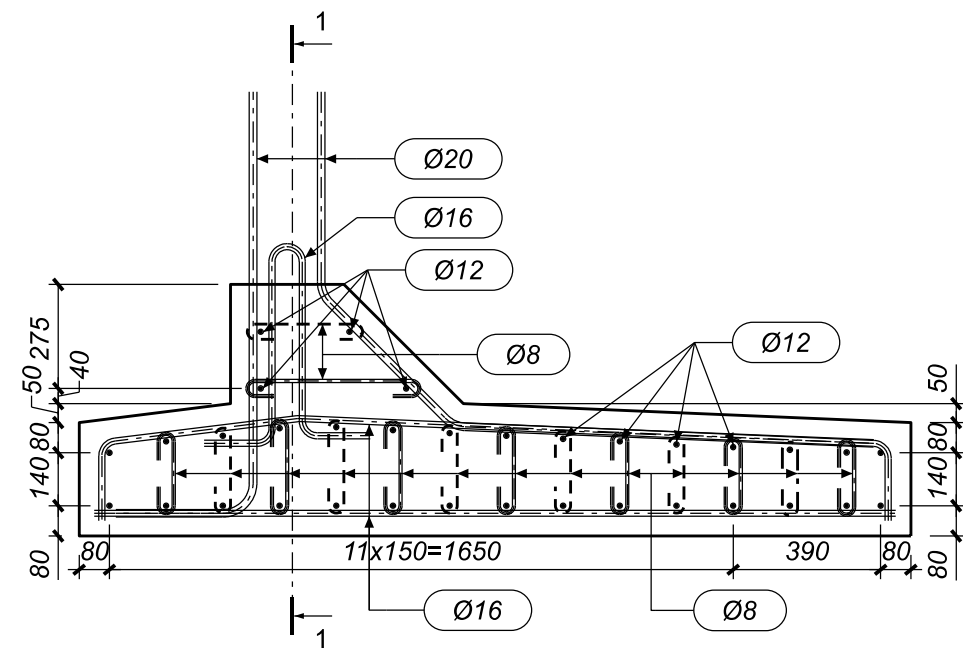

PJŪVIS 1-1 M 1:20

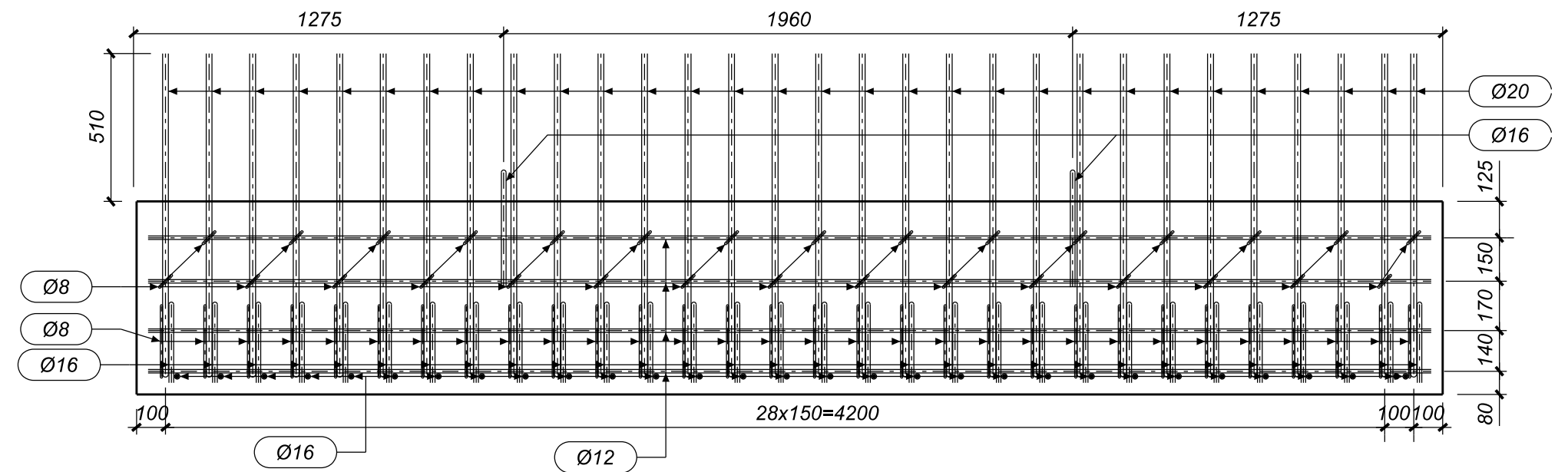

ARMATŪROS LANKSTINIAI M 1:20

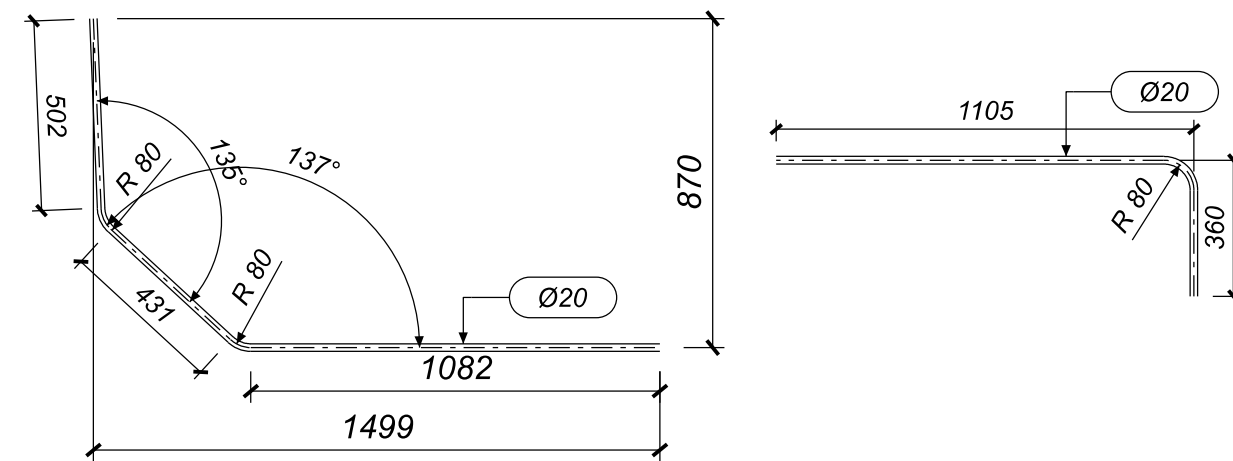

ARMATŪROS LANKSTINIAI M 1:10

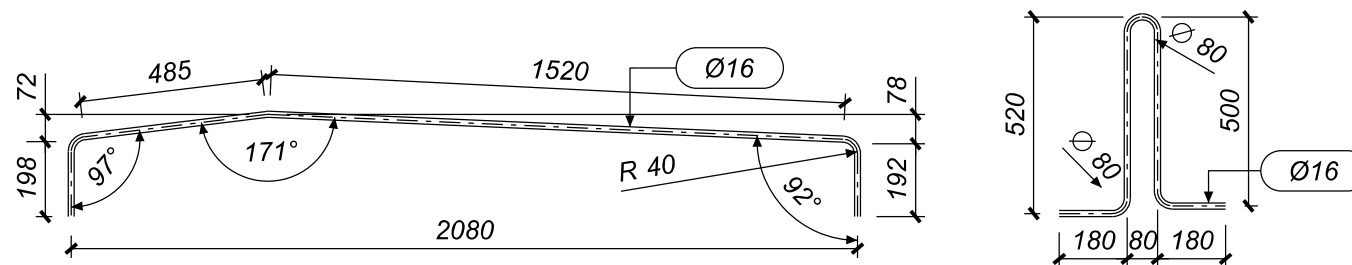
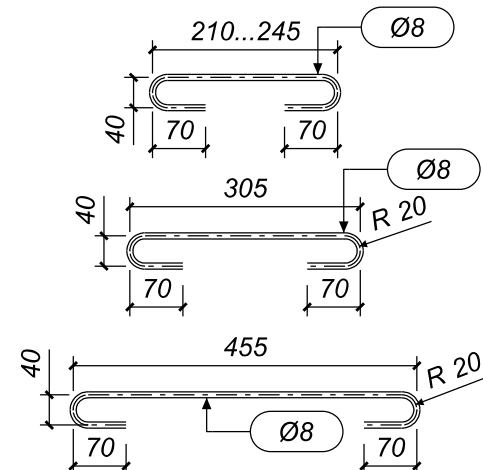

PADO PA-4.5 BETONO KIEKIO ŽINIARAŠTIS

Elemento pavadinimas	Betono klasė	Kiekis [vnt.]	Tūris [m ³]	
			Vieneto	Bendras
PADAS PA-4.5	C35/45 XC4 XD3 XF4	1	4,00	4,00
			Iš viso betono:	4,00

Pastabos:

- Brėžinyje matmenys pateikti milimetrais, koordinatės metrais.
- Įrengimo aukščius žr. kitame brėžinyje.

0	2023-09	Konkursui ir statybai
LAIDA	IŠLEIDIMO DATA	LAIDOS STATUSAS. KEITIMO PRIE ŽASTIS (JEI TAIKOMA)

KVAL. PATV. DOK. NR.	Žalgirio g. 92-301, Vilnius, LT-09302, Lietuva Tel. (8-5) 210 5318 El. p. infrastructure@tec.lt	STATINIO PROJEKTO PAVADINIMAS			
		Valstybinės reikšmės rajoninio kelio Nr. 2253 Palanga-Graudūšiai ruožo nuo 0,252 iki 1,091 km kapitalinis remontas, įrengiant pėsčiųjų ir dviračių taką			
PAREIGOS		V. PAVARDĖ	STATINIO NUMERIS IR PAVADINIMAS		
36290	SPV	A. Indriliūnas	Valstybinės reikšmės rajoninis kelias Nr. 2253 Palanga-Graudūšiai		
38965	SPDV	A. Voveris	BRĖŽINIO PAVADINIMAS		
	SPI	M. Kuncė	Laida Pk 9+67. Atraminės sienos padas PA-4.5		
LT	STATYTOJAS (UŽSAKOVAS) AB Lietuvos automobilių kelių direkcija J. Basanavičiaus g. 36, LT-03109 Vilnius		BRĖŽINIO ŽYMUO 22026AI.2253-00-KRTDP-SK_BR-11	LAPAS 1	LAPŲ 1